4. 현장조사 사진첩

1. 중복교

중 복 교

위 치	-
내 용	측면 전경

위 치	-
내 용	상부 전경

위 치	-
내 용	하부 전경

위 치	-
내 용	교대 전경

위 치	-
내 용	교명판 전경

위 치	-
내 용	제원판 전경

중 복 교

위 치	교면포장 A2 접속부	위 치	교각 P3
내 용	파손	내 용	침식 및 철근노출
위 치	교각 P3	위 치	-
내 용	침식 및 철근노출	내 용	반발경도 측정
위 치	-	위 치	-
내 용	철근탐사	내 용	철근직경 측정

2. 일신교

일 신 교

위 치	-
내 용	측면 전경

위 치	-
내 용	상부 전경

위 치	-
내 용	하부 전경

위 치	-
내 용	교대 전경

위 치	-
내 용	교명판 전경

위 치	-
내 용	수로암거 전경

일 신 교

위 치	교각 P1	위 치	교대 A1
내 용	파손	내 용	균열(cw=0.2㎜)
위 치	교대 A2	위 치	-
내 용	균열(cw=0.3㎜)	내 용	반발경도 측정
위 치	-	위 치	-
내 용	철근탐사	내 용	철근직경 측정

3. (구)산정교

(구) 산 정 교

위 치	-
내 용	측면 전경

위 치	-
내 용	상부 전경

위 치	-
내 용	하부 전경

위 치	-
내 용	교대 전경

위 치	-
내 용	교명판 전경

위 치	-
내 용	제원판 전경

(구) 산 정 교

위 치	바닥판하면 S1	위 치	교대 A1
내 용	균열(cw=0.2㎜)	내 용	균열(cw=0.3㎜)
위 치	교대 A2	위 치	-
내 용	균열(cw=0.2㎜)	내 용	현장조사
위 치	-	위 치	-
내 용	현장조사	내 용	철근직경 측정

4. 북리교

북 리 교

위 치	-
내 용	측면 전경

위 치	-
내 용	상부 전경

위 치	-
내 용	하부 전경

위 치	-
내 용	교대 전경

위 치	-
내 용	교명판 전경

위 치	-
내 용	제원판 전경

북 리 교

위 치	교대 A1
내 용	균열(cw=0.3㎜)

위 치	교대 A1
내 용	파손

위 치	교대 A2
내 용	균열(cw=0.5㎜)

위 치	-
내 용	반발경도 측정

위 치	-
내 용	철근탐사

위 치	-
내 용	철근직경 측정

5. 송전2교

송 전 2 교

위 치	-
내 용	측면 전경

위 치	-
내 용	상부 전경

위 치	-
내 용	하부 전경

위 치	-
내 용	교량받침 전경

위 치	-
내 용	교명판 전경

위 치	-
내 용	제원판 전경

송 전 2 교

위 치	거더 S1-G1
내 용	들뜸

위 치	거더 S1-G1
내 용	파손

위 치	교대 A1
내 용	균열(cw=0.3㎜)

위 치	-
내 용	반발경도 측정

위 치	-
내 용	철근탐사

위 치	-
내 용	철근직경 측정

6. 제1천리교

제 1 천 리 교

위 치	-
내 용	측면 전경

위 치	-
내 용	상부 전경

위 치	-
내 용	하부 전경

위 치	-
내 용	교대 전경

위 치	-
내 용	교명판 전경

위 치	-
내 용	제원판 전경

제 1 천 리 교

위 치	교각 P2	위 치	교각 P3
내 용	균열(cw=0.3㎜)	내 용	균열(cw=0.3㎜)
위 치	교각 P3	위 치	-
내 용	균열(cw=0.3㎜)	내 용	반발경도 측정
위 치	-	위 치	-
내 용	철근탐사	내 용	철근직경 측정

7. 천리2교

천 리 2 교

위 치	-
내 용	측면 전경

위 치	-
내 용	상부 전경

위 치	-
내 용	하부 전경

위 치	-
내 용	교대 전경

위 치	-
내 용	교명판 전경

위 치	-
내 용	제원판 전경

천 리 2 교

<table>
<tr><td colspan="2"> </td><td colspan="2"> </td></tr>
<tr><td>위 치</td><td>교각 P1</td><td>위 치</td><td>교각 P1</td></tr>
<tr><td>내 용</td><td>파손</td><td>내 용</td><td>파손</td></tr>
<tr><td colspan="2"> </td><td colspan="2"> </td></tr>
<tr><td>위 치</td><td>신축이음 A1</td><td>위 치</td><td>-</td></tr>
<tr><td>내 용</td><td>후타재 파손</td><td>내 용</td><td>현장조사</td></tr>
<tr><td colspan="2"> </td><td colspan="2"> </td></tr>
<tr><td>위 치</td><td>-</td><td>위 치</td><td>-</td></tr>
<tr><td>내 용</td><td>현장조사</td><td>내 용</td><td>철근직경 측정</td></tr>
</table>

8. 샘골2교

샘 골 2 교

위 치	-
내 용	측면 전경

위 치	-
내 용	상부 전경

위 치	-
내 용	하부 전경

위 치	-
내 용	교대 전경

위 치	-
내 용	교명판 전경

위 치	-
내 용	제원판 전경

샘 골 2 교

위 치	교각 P1	위 치	교각 P2
내 용	파손	내 용	균열(cw=0.3㎜)
위 치	교대 A1	위 치	-
내 용	파손	내 용	현장조사
위 치	-	위 치	-
내 용	현장조사	내 용	철근직경 측정

9. 예지교

예 지 교

위 치	-
내 용	측면 전경

위 치	-
내 용	상부 전경

위 치	-
내 용	하부 전경

위 치	-
내 용	교대 전경

위 치	-
내 용	난간 및 연석 전경

위 치	-
내 용	배수시설 전경

예 지 교

위 치	교면포장 S1	위 치	교각 P1
내 용	아스콘 망상균열	내 용	열화
위 치	-	위 치	-
내 용	반발경도 측정	내 용	철근탐사
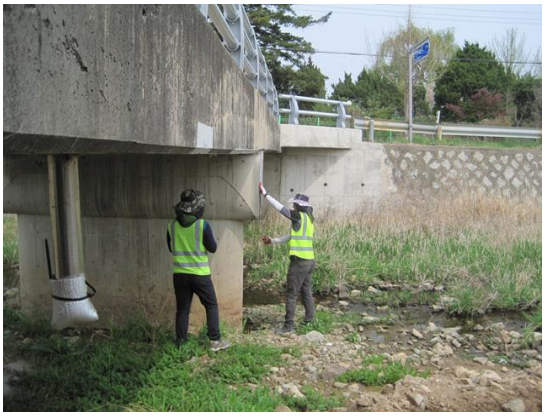			
위 치	-	위 치	-
내 용	현장조사	내 용	철근직경 측정

10. 어현교

어 현 교

위 치	-
내 용	측면 전경

위 치	-
내 용	상부 전경

위 치	-
내 용	하부 전경

위 치	-
내 용	교대 전경

위 치	-
내 용	교명판 전경

위 치	-
내 용	제원판 전경

어 현 교

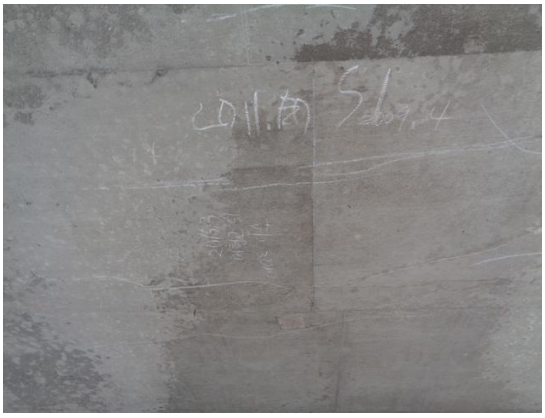

위 치	바닥판하면 S1
내 용	균열(cw=0.2㎜)

위 치	교각 P2
내 용	기초 파손 및 재료분리

위 치	교각 P2
내 용	재료분리

위 치	-
내 용	현장조사

위 치	-
내 용	현장조사

위 치	-
내 용	철근직경 측정

11. 사암교

사 암 교

위 치	-
내 용	측면 전경

위 치	-
내 용	상부 전경

위 치	-
내 용	하부 전경

위 치	-
내 용	교대 전경

위 치	-
내 용	교명판 전경

위 치	-
내 용	제원판 전경

사 암 교

위 치	바닥판하면 S1
내 용	균열(cw=0.2㎜)

위 치	교대 A1
내 용	백태

위 치	-
내 용	현장조사

위 치	-
내 용	반발경도 측정

위 치	-
내 용	철근탐사

위 치	-
내 용	철근직경 측정

12. 가재월2교

가 재 월 2 교

위 치	-
내 용	측면 전경

위 치	-
내 용	상부 전경

위 치	-
내 용	하부 전경

위 치	-
내 용	교대 전경

위 치	-
내 용	교명판 전경

위 치	-
내 용	제원판 전경

가 재 월 2 교

위 치	신축이음 A1	위 치	신축이음 A2
내 용	후타재 파손	내 용	후타재 열화
위 치	거더 S2-G2	위 치	-
내 용	이음부 볼트체결 불량	내 용	현장조사
위 치	-	위 치	-
내 용	현장조사	내 용	반발경도 측정

13. 성결교

성 결 교

위 치	-
내 용	측면 전경

위 치	-
내 용	상부 전경

위 치	-
내 용	하부 전경

위 치	-
내 용	교대 전경

위 치	-
내 용	교명판 전경

위 치	-
내 용	제원판 전경

성 결 교

위 치	교각 P1	위 치	교대 A1
내 용	균열(cw=0.2㎜)	내 용	균열(cw=0.3㎜)
위 치	교대 A1	위 치	-
내 용	재료분리 및 철근노출	내 용	반발경도 측정
위 치	-	위 치	-
내 용	철근탐사	내 용	철근직경 측정

14. 봉안교

봉 안 교

위 치	-
내 용	측면 전경

위 치	-
내 용	상부 전경

위 치	-
내 용	하부 전경

위 치	-
내 용	교대 전경

위 치	-
내 용	교명판 전경

위 치	-
내 용	제원판 전경

봉 안 교

위 치	교각 P1
내 용	균열(cw=0.3㎜)

위 치	교각 P1
내 용	균열(cw=0.3㎜)

위 치	교각 P2
내 용	균열(cw=0.3㎜)

위 치	-
내 용	반발경도 측정

위 치	-
내 용	철근탐사

위 치	-
내 용	철근직경 측정

15. 옥산2교

옥 산 2 교

위 치	-
내 용	측면 전경

위 치	-
내 용	상부 전경

위 치	-
내 용	하부 전경

위 치	-
내 용	교대 전경

위 치	-
내 용	교명판 전경

위 치	-
내 용	제원판 전경

옥 산 2 교

위 치	교대 A1	위 치	교대 A1
내 용	균열(cw=0.2㎜)	내 용	균열(cw=0.2㎜)
위 치	교대 A2	위 치	-
내 용	균열(cw=0.2㎜)	내 용	반발경도 측정
위 치	-	위 치	-
내 용	철근탐사	내 용	철근직경 측정

16. 옥산교

옥 산 교

위 치	-
내 용	측면 전경

위 치	-
내 용	상부 전경

위 치	-
내 용	하부 전경

위 치	-
내 용	교대 전경

위 치	-
내 용	교명판 전경

위 치	-
내 용	제원판 전경

옥 산 교

위 치	거더 S1-G2
내 용	철근노출

위 치	거더 S1-G3
내 용	들뜸

위 치	교각 P2
내 용	하부 침식

위 치	-
내 용	작업사진

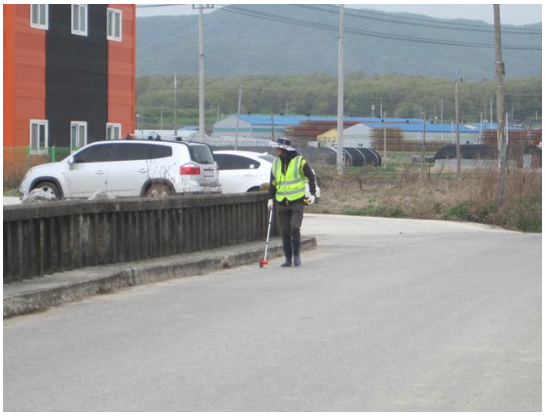

위 치	-
내 용	작업사진

위 치	-
내 용	작업사진

17. 두평교

두 평 교

위 치	-
내 용	측면 전경

위 치	-
내 용	상부 전경

위 치	-
내 용	하부 전경

위 치	-
내 용	교대 전경

위 치	-
내 용	교명판 전경

위 치	-
내 용	제원판 전경

두 평 교

위 치	바닥판하면 S2	위 치	교각 P1
내 용	균열(cw=0.2㎜)	내 용	균열(cw=0.2㎜)
위 치	교대 A1	위 치	-
내 용	균열(cw=0.2㎜)	내 용	반발경도 측정
위 치	-	위 치	-
내 용	철근탐사	내 용	철근직경 측정

18. 숙골교

숙 골 교

위 치	-
내 용	측면 전경

위 치	-
내 용	상부 전경

위 치	-
내 용	하부 전경

위 치	-
내 용	교대 전경

위 치	-
내 용	교각 전경

위 치	-
내 용	난간 및 연석 전경

숙 골 교

위 치	교면포장 S1~S4	위 치	교각 P3
내 용	아스콘 파손 및 열화	내 용	균열(cw=0.2㎜)
위 치	교대 A2	위 치	-
내 용	균열(cw=0.1㎜)	내 용	반발경도 측정
위 치	-	위 치	-
내 용	철근탐사	내 용	철근직경 측정

19. 주리교(신)

주 리 교 (신)

위 치	-
내 용	측면 전경

위 치	-
내 용	상부 전경

위 치	-
내 용	하부 전경

위 치	-
내 용	교대 전경

위 치	-
내 용	교명판 전경

위 치	-
내 용	제원판 전경

주 리 교 (신)

		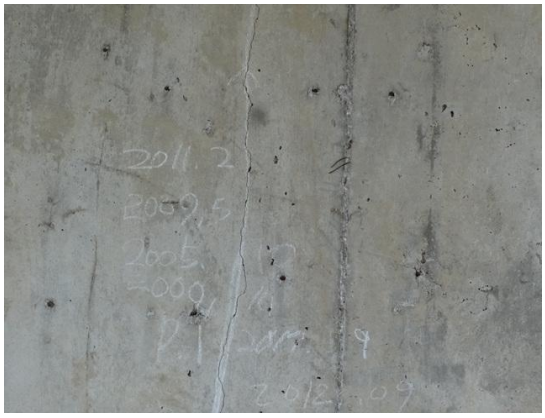	
위 치	교각 P1	위 치	교각 P1
내 용	균열(cw=0.2㎜)	내 용	균열(cw=0.3㎜)
위 치	교대 A2	위 치	-
내 용	균열(cw=0.1㎜)	내 용	반발경도 측정
위 치	-	위 치	-
내 용	철근탐사	내 용	철근직경 측정

20. 수정교

수 정 교

위 치	-
내 용	측면 전경

위 치	-
내 용	상부 전경

위 치	-
내 용	하부 전경

위 치	-
내 용	교대 전경

위 치	-
내 용	교명판 전경

위 치	-
내 용	제원판 전경

수 정 교

위 치	바닥판하면 S2	위 치	교각 P1
내 용	망상균열	내 용	균열(cw=0.3㎜)
위 치	교각 P1	위 치	-
내 용	균열(cw=0.3㎜)	내 용	반발경도 측정
위 치	-	위 치	-
내 용	철근탐사	내 용	철근직경 측정

21. 용천2교

용 천 2 교

위 치	-
내 용	측면 전경

위 치	-
내 용	상부 전경

위 치	-
내 용	하부 전경

위 치	-
내 용	교대 전경

위 치	-
내 용	교명판 전경

위 치	-
내 용	제원판 전경

용 천 2 교

위 치	바닥판하면 S1	위 치	바닥판하면 S2
내 용	망상균열	내 용	망상균열
위 치	바닥판하면 S3	위 치	-
내 용	망상균열	내 용	반발경도 측정
위 치	-	위 치	-
내 용	철근탐사	내 용	철근직경 측정

22. 가창1교

가 창 1 교

위 치	-
내 용	측면 전경

위 치	-
내 용	상부 전경

위 치	-
내 용	하부 전경

위 치	-
내 용	교대 전경

위 치	-
내 용	교명판 전경

위 치	-
내 용	제원판 전경

가 창 1 교

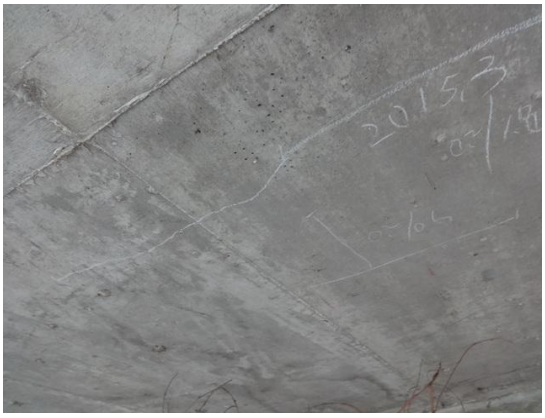			
위 치	바닥판하면 S1	위 치	바닥판하면 S1
내 용	균열(cw=0.2㎜)	내 용	균열(cw=0.3㎜)
위 치	바닥판하면 S3	위 치	-
내 용	균열(cw=0.1㎜)	내 용	반발경도 측정
위 치	-	위 치	-
내 용	철근탐사	내 용	철근직경 측정

23. 가창2교

가 창 2 교

위 치	-
내 용	측면 전경

위 치	-
내 용	상부 전경

위 치	-
내 용	하부 전경

위 치	-
내 용	교대 전경

위 치	-
내 용	교명판 전경

위 치	-
내 용	난간 및 연석 전경

가 창 2 교

위 치	바닥판하면 S1	위 치	교각 P1
내 용	균열(cw=0.1㎜)	내 용	긁힘
위 치	-	위 치	-
내 용	반발경도 측정	내 용	철근탐사
위 치	-	위 치	-
내 용	현장조사	내 용	철근직경 측정

24. 주리교(구)

주 리 교 (구)

위 치	-
내 용	측면 전경

위 치	-
내 용	상부 전경

위 치	-
내 용	하부 전경

위 치	-
내 용	교대 전경

위 치	-
내 용	교명판 전경

위 치	-
내 용	제원판 전경

주 리 교 (구)

위 치	바닥판하면 S2
내 용	들뜸

위 치	교각 P1
내 용	균열(cw=0.3㎜)

위 치	교각 P1
내 용	균열(cw=0.3㎜)

위 치	-
내 용	반발경도 측정

위 치	-
내 용	철근탐사

위 치	-
내 용	철근직경 측정

25. 마두교

마 두 교

위 치	-
내 용	측면 전경

위 치	-
내 용	상부 전경

위 치	-
내 용	하부 전경

위 치	-
내 용	교대 전경

위 치	-
내 용	교명판 전경

위 치	-
내 용	제원판 전경

마 두 교

위 치	바닥판하면 S1	위 치	-
내 용	긁힘	내 용	현장조사
위 치	-	위 치	-
내 용	현장조사	내 용	반발경도 측정
위 치	-	위 치	-
내 용	철근탐사	내 용	철근직경 측정